

La tua prevenzione inizia da qui



Smetti di fumare



Resta attivo ad ogni età



Alimentazione equilibrata

Tariffe Scegli come accedere

La maggior parte dei servizi è accessibile attraverso il ticket sanitario (SSN), in Tariffa Smart, privatamente e dietro copertura assicurativa.

SSN

Visita specialistica
Ticket/esenzione

Tempi di attesa secondo normativa SSN

Medico Equipe Auxologico

Smart

Visita specialistica da
70 euro

Tempi di attesa entro
15 giorni

Medico Equipe Auxologico

Plus

Visita specialistica da
123 euro

Tempi di attesa entro
5 giorni

Medico Scelta del paziente

Convenzioni

Sconti sul listino privato

Tempi di attesa entro
5 giorni

Medico Scelta del paziente

Info e prenotazioni

online
www.auxologico.it/auxoprevenzione

Lombardia

SSN
02 619112501

Smart
02 619112501

Plus/Privato e Convenzioni
02 619112500

Piemonte

SSN
0323 514600

Smart
0323 514600

Plus/Privato e Convenzioni
0323 514600

La rete di Auxologico Ospedali, ambulatori e ricerca

Milano

Capitanio
via Mercalli 28-30

Ariosto
via Ariosto 9-13

San Luca
piazzale Brescia 20

Mosè Bianchi
via Mosè Bianchi 90

Pier Lombardo
via Pier Lombardo 22

Procaccini
via Niccolini 39

Città Studi Icans
via Botticelli 21

Residenza Anziani
via Mosè Bianchi 90

Lombardia

Meda
via Pace 18 / Corso Della Resistenza 23

Pioltello
via San Francesco 16, Pioltello

Bollate
largo Fellini 3 / Stazione Bollate

Comabbio
via Labiena 626, Comabbio

Cusano
via Zucchi 18, Cusano M.no

Centro Ricerche Biomediche
via Zucchi 18, Cusano M.no

Piemonte

Piancavallo
via Cadorna 90, Oggebbio (Vb)

Villa Caramora
corso Mameli 199, Verbania

Roma

Roma Buon Pastore
via Di Vallelunga 8

Auxologico
IRCCS

PROM/186 "AUXOPREVENZIONE" - Dicembre 2022

AuxoPrevenzione

Un'offerta completa per tutti



Auxologico
IRCCS

A ogni età la giusta prevenzione

Rivolgiti al tuo medico curante per adattare questo schema ai tuoi (eventuali) fattori di rischio personali o familiari. Potrebbero infatti essere necessari ulteriori approfondimenti clinici e una regolarità dei controlli diversa da quella sotto riportata.

Tutte le attività di prevenzione sono disponibili presso le sedi di Auxologico.

Bambini 0-14 anni



- **2 mesi**
Ecografia delle anche
- **0+**
Vaccini
- **0-14 anni**
Bilanci di salute pediatrici annuali
- **2 anni**
Prima visita oculistica
- **5-6 anni**
Primo controllo odontoiatrico
- **6 anni**
Visita oculistica di controllo in età scolare
- **9-12 anni**
Vaccino HPV contro il papilloma virus

Ragazzi fino ai 24 anni



- **Annuale**
Controllo odontoiatrico e igiene orale
- **Visita urologica per la prevenzione di malattie veneree e dei tumori del testicolo e la valutazione di eventuale varicocele**
- **Visita ginecologica per la prevenzione di malattie veneree e dei tumori di apparato genitale e del seno**

Si consiglia

- **Ogni mese**
Palpazione dei testicoli
- **Dai 20 anni, ogni mese dopo la fine del ciclo**
Auto palpazione del seno

Uomo 25-45 anni



- **Ogni 3 anni**
Esami di laboratorio (emocromo, glicemia o HbA1, colesterolo totale, HDL, trigliceridi, GPT, esame urine)
- **Ogni anno**
Controllo odontoiatrico e igiene orale
- **Ogni 6 mesi dopo i 40 anni**
Controllo della pressione
- **Ogni 5 anni**
Visita cardiologica + elettrocardiogramma
- **Ogni 1-2 anni**
Controllo dermatologico dei nevi
- **Ogni 2 anni**
Visita oculistica
- **A 40 anni**
PSA e visita urologica

Per i fumatori

- **Almeno 1 volta**
Spirometria e visita otorinolaringoiatrica (cavo orale e faringe)

Uomo 45-60 anni



Si aggiungono ai precedenti:

- **Ogni 2 anni dai 50 anni**
Ricerca di sangue occulto nelle feci
- **Dopo i 55 anni almeno 1 volta**
Colonscopia
- **A 50 anni**
PSA e visita urologica

Uomo 60 anni e oltre



Si aggiungono ai precedenti:

- **Esame di laboratorio della creatinina clearance per la funzionalità dei reni**

Donna 25-45 anni

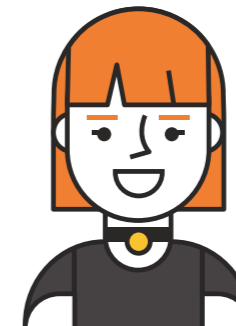

- **Ogni 3 anni**
Esami di laboratorio (emocromo, glicemia o HbA1, colesterolo totale, HDL, trigliceridi, GPT, esame urine)
- **Ogni anno**
Controllo odontoiatrico e igiene orale
- **Ogni 6 mesi dopo i 40 anni**
Controllo della pressione
- **Ogni 5 anni**
Visita cardiologica + elettrocardiogramma
- **Ogni 1-2 anni**
Controllo dermatologico dei nevi
- **Ogni 2 anni**
Visita oculistica
- **Ogni 2-3 anni**
Visita ginecologica e pap test
- **Ogni anno dai 30 anni**
Ecografia mammaria
- **Ogni 2 anni dai 40 anni**
Mammografia bilaterale

Per le fumatrici

- **Almeno 1 volta**
Spirometria e visita otorinolaringoiatrica (cavo orale e faringe)

Donna 45-60 anni



Si aggiungono ai precedenti:

- **Ogni 2 anni dai 50 anni**
Ricerca di sangue occulto nelle feci
- **Dopo i 55 anni almeno 1 volta**
Colonscopia
- **Dalla menopausa**
MOC
- **Ogni 5 anni dopo i 64 anni**
HPV Test

Donna 60 anni e oltre

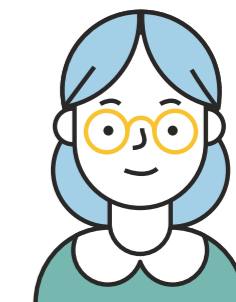

Si aggiungono ai precedenti:

- **Esame di laboratorio della creatinina clearance per la funzionalità dei reni**